S6
32
-53-
滋賀県立図書館

滋賀縣甲賀郡　岩根村全圖

0274

昭和二十八年八月

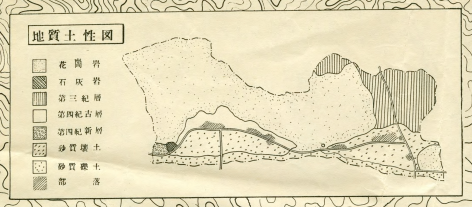

人口状態（大正十二年十二月末調）

区分	戸数	人口 本籍	現在	戸数 生産	消費	計
朝国	男	165	137			
	女	171	131			
	計	336	268	233	46	8	54
岩根	男	954	771			
	女	991	803			
	計	1945	1574	1252	222	83	305
正福寺	男	478	342			
	女	512	377			
	計	990	719	581	92	34	126
菩提寺	男	680	627			
	女	719	644			
	計	1380	1271	938	151	73	224
総計	男	2261	1877			
	女	2393	1955			
	計	4654	3832	3004	511	198	709
明治四十三年調			3084				557
過去四十三年間増			818				152

本籍人口 — 現住人口 — 戸数人口

	本籍人口	現住人口	戸数人口
明治四十三年調	1485	392	
	1520	428	
	3014	818	

過去四十三年間増減

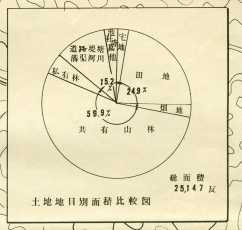

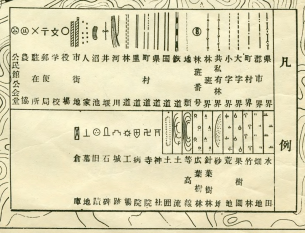

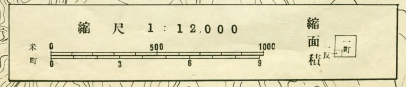

岩根村役場発行
製作者　名古屋市西区那古野町二ノ五
印刷所　名古屋市中川区西日置町西二ノ六　アテヤ印刷所
地図株式会社